



*Rifiuti:
si cambia!*

DAL 1° AGOSTO 2019

**ARRIVA
UNA NUOVA
COPPIA**



**DIZIONARIO
ECOLOGICO**

La raccolta
differenziata
dalla A alla Z

Le nuove regole per una differenziata perfetta

DIFFERENZIARE SEMPRE tutti i materiali semplici che non ci danno dubbi (molto importante è compostare l'organico).

SVUOTARE COMPLETAMENTE tutti gli imballaggi (non è necessario sciacquare, l'importante è che siano **privi di residui**). Attenzione: anche l'acqua contenuta all'interno di una bottiglia è considerata un residuo.

USARE LE ECOSTAZIONI presenti sul territorio gestito dal Consorzio CISA: portare sempre alle ecostazioni quei rifiuti che non sono raccolti a domicilio **ma possono essere recuperati**.

■ QUEL CHE RESTA: solo per i rifiuti che non hanno trovato una destinazione per il recupero, potranno essere buttati **con i rifiuti non recuperabili** (indifferenziato).

■ IMBALLAGGI MULTIMATERIALE: NOVITÀ!

Raccogliere e differenziare esclusivamente gli **imballaggi in plastica** e gli **imballaggi in metallo (acciaio e alluminio)**. Ricorda un imballaggio è un contenitore che è servito per proteggere, conservare e

trasportare una merce destinata alla vendita. Non sono considerati imballaggi: lo scolapasta, lo spazzolino da denti, palloni e giocattoli, CD e DVD, rasoi, oggettistica per la casa, pentole, viti metalliche, ecc.

■ VETRO: ATTENZIONE! Il vetro da solo.

Raccogliere e differenziare esclusivamente bottiglie e vasetti. Attenzione: NO a pirofile, lampadine, specchi, vetroceramica, bicchieri.

■ Materiali pericolosi: alcuni materiali di natura pericolosa **non possono essere conferiti con il servizio pubblico**, quindi consulta il dizionario ecologico o contatta il numero verde per ottenere informazioni puntuali in merito al corretto smaltimento.

■ RIFIUTI PARTICOLARI: alcuni particolari rifiuti esempio pile esauste, farmaci scaduti, abiti usati possono essere conferiti presso alcuni **punti di raccolta** dislocati sul territorio, contatta il numero verde per ottenere maggiori informazioni.

■ INGOMBRANTI: tutti i rifiuti ingombranti possono essere conferiti **gratuitamente** all'ecostazione e con il **servizio a domicilio** è anche possibile farli ritirare presso la propria abitazione.

Il riconoscimento degli altri materiali tipo organico **■**, carta e cartone **■**, sfalci e ramaglie **■** è più semplice e normalmente non genera errori.

I simboli sulle confezioni ci aiutano?

Purtroppo NO.

La legge italiana non obbliga, né definisce, una simbologia universale e corretta per fare la raccolta differenziata. Per fortuna le difficoltà riguardano solo alcune confezioni composte da diversi materiali accoppiati tra loro.

In questo caso seguiamo queste indicazioni:

- **preferiamo prodotti in confezioni semplici** più facili da separare correttamente (quando possibile);
- **proviamo a consultare l'eco guida;**
- **proviamo ad utilizzare l'app Junker** leggendo il codice a barre delle confezioni, ci chiarirà la tipologia di materiale e la corretta destinazione;
- **rimane il dubbio?** Verifichiamo se il produttore ci da indicazioni esplicite su quale sia il materiale prevalente del proprio prodotto;
- **nessuna delle precedenti possibilità ha funzionato?** Per non correre il rischio di rovinare la raccolta, buttiamo con i rifiuti non recuperabili (indifferenziato).

Accesso alle Ecostazioni

UTENZE DOMESTICHE - privati

Esibire all'operatore presente all'ecostazione il codice fiscale e/o copia del bollettino di pagamento della Tassa/Tariffa Rifiuti.

UTENZE NON DOMESTICHE - attività commerciali

Le utenze non domestiche, produttrici di rifiuti assimilati agli urbani (esempio: negozi, uffici, enti, aziende artigianali, ecc.) prima di portare i rifiuti ad una delle 10 ecostazioni consortili, devono richiedere l'autorizzazione (conferimenti occasionali) oppure la convenzione (per conferimenti continuativi) alla Società SIA srl con sede in Via Trento 21/d a Ciriè (TO) - inviando una mail all'indirizzo info@siaweb.info.

Per eventuali informazioni in merito alle corrette modalità di conferimento dei rifiuti presso le 10 ecostazioni consortili consulta il sito web www.cisaweb.info o telefona al Consorzio CISA.



RIFIUTO

DESTINAZIONE

abiti usati in buone condizioni	ecostazioni/punti di raccolta <input type="checkbox"/> <input checked="" type="checkbox"/>
accendini	indifferenziato <input checked="" type="checkbox"/>
accessori auto (tappetini, fodere di sedile, deodoranti)	indifferenziato <input checked="" type="checkbox"/>
accumulatori al piombo	ecostazioni <input type="checkbox"/>
acidi	ecostazioni <input type="checkbox"/>
agenda con copertina plastificata	indifferenziato <input checked="" type="checkbox"/>
agenda solo di carta	carta e cartone <input checked="" type="checkbox"/>
aghi da cucito (adeguatamente protetti)	indifferenziato <input checked="" type="checkbox"/>
aghi di pino	sfalci/ecostaz. <input checked="" type="checkbox"/> <input type="checkbox"/>
alberi di natale finti di grandi dimensioni	ingombranti/ecostaz. <input checked="" type="checkbox"/> <input type="checkbox"/>
alberi di natale finti di piccole dimensioni	indifferenziato <input checked="" type="checkbox"/>
alberi di natale veri	sfalci/ecostaz. <input checked="" type="checkbox"/> <input type="checkbox"/>
alimenti avariati in genere senza confezione	organico <input checked="" type="checkbox"/>
amianto	Numero Verde CISA - ditta specializzata <input checked="" type="checkbox"/>
antine di mobili in ferro/legno	ingombranti/ecostaz. <input checked="" type="checkbox"/> <input type="checkbox"/>
antiparassitari	ecostazioni <input type="checkbox"/>

antiruggine	ecostazioni <input type="checkbox"/>
apparecchi ortodontici	indifferenziato <input checked="" type="checkbox"/>
appendiabiti in acciaio	imballaggi in acciaio <input checked="" type="checkbox"/>
appendiabiti in legno	ecostazioni <input type="checkbox"/>
appendiabiti in plastica con gancio in metallo	imballaggi in plastica <input checked="" type="checkbox"/>
armadi	ingombranti/ecostaz. <input checked="" type="checkbox"/> <input type="checkbox"/>
asciugacapelli	ecostazioni <input type="checkbox"/>
aspirapolvere	ecostazioni <input type="checkbox"/>
asse da stiro	ingombranti/ecostaz. <input checked="" type="checkbox"/> <input type="checkbox"/>
assorbenti igienici	indifferenziato <input checked="" type="checkbox"/>
avanzi di cibo	organico <input checked="" type="checkbox"/>



RIFIUTO

DESTINAZIONE

baby phone	ecostazioni <input type="checkbox"/>
bacinella in plastica grande	ecostazioni <input type="checkbox"/>
bacinella in plastica piccola	indifferenziato <input checked="" type="checkbox"/>
bambole	indifferenziato <input checked="" type="checkbox"/>
bambù	sfalci/ecostaz. <input checked="" type="checkbox"/> <input type="checkbox"/>
bancali in legno	ingombranti/ecostaz. <input checked="" type="checkbox"/> <input type="checkbox"/>
barattoli di vernice	ecostazioni <input type="checkbox"/>

barattoli di vetro (privi di contenuto)	vetro	<input checked="" type="checkbox"/>
barattoli in acciaio per alimenti (privi di contenuto)	imballaggi in acciaio	<input type="checkbox"/>
barattoli in alluminio per alimenti (tonno, pelati, etc.)	imballaggi in alluminio	<input type="checkbox"/>
barattoli in plastica (privi di contenuto)	imballaggi in plastica	<input type="checkbox"/>
bastoncini cotonati usa e getta	indifferenziato	<input checked="" type="checkbox"/>
batterie per auto provenienti da uso domestico "fai da te"	ecostazioni	<input type="checkbox"/>
batterie per cellulari	ecostazioni	<input type="checkbox"/>
batuffoli di ovatta	indifferenziato	<input checked="" type="checkbox"/>
biancheria intima logora	indifferenziato	<input checked="" type="checkbox"/>
biberon, ciucci	indifferenziato	<input checked="" type="checkbox"/>
bicchieri di carta	carta e cartone	<input checked="" type="checkbox"/>
bicchieri di carta con strato di plastica all'interno	indifferenziato	<input checked="" type="checkbox"/>
bicchieri di plastica	imballaggi in plastica	<input type="checkbox"/>
bicchieri in vetro o cristallo	indifferenziato	<input checked="" type="checkbox"/>
biciclette	ingombranti/ecostaz.	<input checked="" type="checkbox"/>
biro	indifferenziato	<input checked="" type="checkbox"/>
bistecchiere	ecostazioni	<input type="checkbox"/>
blister di vario genere (medicinali)	indifferenziato	<input checked="" type="checkbox"/>

blister in plastica (gusci per giocattoli, pile, articoli di cancelleria)	imballaggi in plastica	<input type="checkbox"/>
bocchette di profumi in plastica (vuoti)	imballaggi in plastica	<input type="checkbox"/>
bocchette di profumi in vetro (vuoti)	vetro	<input checked="" type="checkbox"/>
bocchette in vetro ad uso farmacologico	indifferenziato	<input checked="" type="checkbox"/>
bocconi per dispenser d'acqua	ecostazioni	<input type="checkbox"/>
boiler	ingombranti/ecostaz.	<input checked="" type="checkbox"/>
bombole gas	Numero Verde CISA - ditta specializzata	<input checked="" type="checkbox"/>
bombolette spray (vuote) non etichettate T e/o F	imballaggi in alluminio	<input type="checkbox"/>
bombolette spray etichettate T e/o F	ecostazioni	<input type="checkbox"/>
borse di pelle o tela	ecostaz./punti di raccolta	<input type="checkbox"/>
borse per acqua calda e per ghiaccio	indifferenziato	<input checked="" type="checkbox"/>
bottiglie dell'olio in vetro (prive di contenuto)	vetro	<input checked="" type="checkbox"/>
bottiglie e bottiglioni in vetro (fino a 5lt.)	vetro	<input checked="" type="checkbox"/>
bottiglie in plastica	imballaggi in plastica	<input type="checkbox"/>
bottiglioni di vetro oltre i 5 lt.	ecostazioni	<input type="checkbox"/>
box doccia	ingombranti/ecostaz.	<input checked="" type="checkbox"/>
box per bambini	ingombranti/ecostaz.	<input checked="" type="checkbox"/>

box toilette per piccoli animali domestici	indifferenziato	■
busta caffè sottovuoto	imballaggi in plastica	■
buste delle lettere (anche con finestra di plastica)	carta e cartone	■
buste di nylon	imballaggi in plastica	■
buste e bustine in alluminio (anche per alimenti)	imballaggi in alluminio	■
buste e sacchetti per alimenti (privi di contenuto)	imballaggi in plastica	■
buste imbottite	indifferenziato	■
buste in plastica per confezioni abbigliamento	imballaggi in plastica	■
buste termiche per surgelati	imballaggi in plastica	■



RIFIUTO

DESTINAZIONE

caffè usato (fondi di caffè)	organico	■
caffettiera	ecostazioni	□
calamite	indifferenziato	■
calcolatrici	ecostazioni	□
caldaia da privati	ingombranti/ecostaz.	■ □
calendario da muro o da tavolo in carta e cartone	carta e cartone	■
calze in nylon	indifferenziato	■

camere d'aria di bicicletta	indifferenziato	■
candele	indifferenziato	■
candeliere in ferro	ecostazioni	□
candeliere in plastica o in più materiali	indifferenziato	■
canne da pesca	indifferenziato	■
cannucce per bibite	indifferenziato	■
capelli	indifferenziato	■
capelli usati	indifferenziato	■
capsule chiusura tappo delle bottiglie	imballaggi in alluminio	■
capsule o cialde in carta per macchine da caffè	organico	■
capsule o cialde in plastica per macchine da caffè	indifferenziato	■
caraffe in vetro o cristallo	indifferenziato	■
carbone - carbonella	organico	■
carcasse animali	Numero Verde CISA - ditta specializzata	■
carrozine	ingombranti/ecostaz.	■ □
carta accoppiata per alimenti	indifferenziato	■
carta assorbente intrisa di sostanza chimica	indifferenziato	■
carta assorbente non intrisa di sostanza chimica	organico	■

carta assorbente non unta o bagnata	carta e cartone	■
carta carbone	indifferenziato	■
carta chimica dei fax	indifferenziato	■
carta con residui di colla	indifferenziato	■
carta da forno	indifferenziato	■
carta da imballo uso salumaio	carta e cartone	■
carta da pacchi	carta e cartone	■
carta da parati	indifferenziato	■
carta igienica non intrisa di detergenti	organico	■
carta lucida da disegno	indifferenziato	■
carta o cartone accoppiati con altri materiali se difficilmente separabili	indifferenziato	■
carta oleata	indifferenziato	■
carta sporca con vernici e solventi	indifferenziato	■
carta stagnola	imballaggi in alluminio	■
carta velina	indifferenziato	■
carta vetrata	indifferenziato	■
carte da gioco plasticate	indifferenziato	■
cartelle portadocumenti	carta e cartone	■

cartone della pizza (privo di cibo)	carta e cartone	■
cartone e cartoncino piegati	carta e cartone	■
cartone ondulato	carta e cartone	■
cartongesso	Numero Verde CISA - ditta specializzata	■
cartoni per bevande privi di contenuto (tetra pak, latte, succhi di frutta)	carta e cartone	■
cartucce per stampanti	ecostazioni	□
cartucce toner	ecostazioni	□
cassetta igienica per animali domestici	indifferenziato	■
cassetta in polistirolo da pescheria	indifferenziato	■
cassette audio e video	indifferenziato	■
cassette ortofrutta in cartone	carta e cartone	■
cassette ortofrutta in legno	ecostazioni	□
cassette ortofrutta in plastica	ecostazioni	□
cavi per cellulari	ecostazioni	□
cd - dvd	indifferenziato	■
cellophane da imballo	imballaggi in plastica	■
cellulari	ecostazioni	□
cenere da camino, barbecue, sigaretta, pellet	organico	■

cera di candela	indifferenziato	
cerchioni di pneumatici	ingombranti/ecostaz.	 
cerini usati	organico	
cerotti	indifferenziato	
chips da imballaggio in polistirolo espanso	imballaggi in plastica	
chiusure metalliche/capsule per conservare es. sottovuoto	imballaggi in alluminio	
cinture logore	ecostazioni/punti di raccolta	 
cocchi di ceramica, terracotta, porcellana	indifferenziato	
colori (cancelleria)	indifferenziato	
complementi di arredo (grandi dimensioni)	ingombranti/ecostaz.	 
compressore aria uso domestico	ingombranti/ecostaz.	 
computer ad uso privato	ecostazioni	
conchiglie, gusci, cozze	indifferenziato	
condizionatori ad uso privato	ingombranti/ecostaz.	 
confezioni in carta di merendine, sale, zucchero, farina, pasta	carta e cartone	
confezioni in plastica sagomate per alimenti e impronte/cover	imballaggi in plastica	

confezioni in plastica per alimenti (involucro argentato)	imballaggi in plastica	
congelatori ad uso privato	ingombranti/ecostaz.	 
contenitori da cucina in plastica (privi di contenuto)	imballaggi in plastica	
contenitori in banda stagnata	imballaggi in alluminio	
contenitori in vetro	vetro	
contenitori per deodoranti in vetro	vetro	
contenitori per vernici e solventi	ecostazioni	
contenitori prodotti per l'igiene della casa	imballaggi in plastica	
contenitori uova in cartone	carta e cartone	
contenitori uova in plastica	imballaggi in plastica	
contenitori yogurt (privi di contenuto)	imballaggi in plastica	
coperte	ecostazioni/punti di raccolta	 
copertine plastificate di libri e quaderni	indifferenziato	
cornici in legno	ecostazioni	
cornici in plastica di medie o grandi dimensioni	ingombranti/ecostaz.	 
cornici in plastica di piccole dimensioni	indifferenziato	
cosmetici	indifferenziato	

cotone idrofilo usato	indifferenziato	<input checked="" type="checkbox"/>
cuoio e pelletteria riutilizzabile	ecostazioni/punti di raccolta	<input type="checkbox"/> <input checked="" type="checkbox"/>
cuscini	ecostazioni	<input type="checkbox"/>



RIFIUTO	DESTINAZIONE	
damigiane	ecostazioni	<input type="checkbox"/>
demolizioni da manutenzioni domestiche in grandi quantità	Numero Verde CISA - ditta specializzata	<input checked="" type="checkbox"/>
demolizioni da manutenzioni domestiche solo se in piccole quantità	ecostazioni	<input type="checkbox"/>
dentiere	indifferenziato	<input checked="" type="checkbox"/>
deodoranti in stick	indifferenziato	<input checked="" type="checkbox"/>
depliant e brochures non plastificati	carta e cartone	<input checked="" type="checkbox"/>
dischetti per togliersi il trucco	indifferenziato	<input checked="" type="checkbox"/>
dischi in vinile	indifferenziato	<input checked="" type="checkbox"/>
dispenser in plastica per alimenti (privi di contenuto)	imballaggi in plastica	<input checked="" type="checkbox"/>
divani	ingombranti/ecostaz.	<input checked="" type="checkbox"/> <input type="checkbox"/>





RIFIUTO	DESTINAZIONE	
elettrodomestici (grandi RAEE)	ingombranti/ecostaz.	<input checked="" type="checkbox"/> <input type="checkbox"/>
elettrodomestici (piccoli RAEE)	ecostazioni	<input type="checkbox"/>
erba recisa	sfalci/ecostaz.	<input checked="" type="checkbox"/> <input type="checkbox"/>
escrementi animali domestici	indifferenziato	<input checked="" type="checkbox"/>
estintori privi di contenuto	ecostazioni	<input type="checkbox"/>
eternit	Numero Verde CISA - ditta specializzata	<input checked="" type="checkbox"/>
etichette adesive	indifferenziato	<input checked="" type="checkbox"/>
etichette plastificate	indifferenziato	<input checked="" type="checkbox"/>
evidenziatori	indifferenziato	<input checked="" type="checkbox"/>



RIFIUTO	DESTINAZIONE	
faldoni per ufficio senza anelli	carta e cartone	<input checked="" type="checkbox"/>
farmaci e blister	ecostazioni/punti di raccolta	<input type="checkbox"/> <input checked="" type="checkbox"/>
fazzoletti di carta usa e getta puliti	organico	<input checked="" type="checkbox"/>

fazzoletti di carta usa e getta sporchi di detersivi e cosmetici	indifferenziato	
fazzoletti di carta usa e getta sporchi di materiale organico (cibo, secrezioni nasali)	organico	
federe in tessuto	ecostazioni/punti di raccolta	<input type="checkbox"/> 
feltrini	indifferenziato	
ferri vecchi, tubi e telai	ingombranti/ecostaz.	<input checked="" type="checkbox"/> <input type="checkbox"/>
ferro da stiro	ecostazioni	<input type="checkbox"/>
fiale, flaconi e flebo ad uso farmacologico	indifferenziato	
fiale vuote di medicinali	ecostaz./punti di raccolta	<input type="checkbox"/> 
fiammiferi in legno usati	organico	
figurine di carta	indifferenziato	
figurine plastificate	indifferenziato	
fili elettrici	ecostazioni	<input type="checkbox"/>
filo interdentale	indifferenziato	
filtri di the e tisane	organico	
finestre in pvc provenienti da lavori di ristrutturazione "fai da te"	ingombranti/ecostaz.	<input checked="" type="checkbox"/> <input type="checkbox"/>
finestre provenienti da lavori di ristrutturazione "fai da te"	ingombranti/ecostaz.	<input checked="" type="checkbox"/> <input type="checkbox"/>

fiori finti	indifferenziato	
fiori recisi	sfalci/organico	 
flacone vuoto acetone, acquaragia, alcool, ammoniaca, candeggina	imballaggi in plastica	
fogli pubblicitari, volantini, avvisi	carta e cartone	
fogliame verde	sfalci/organico	 
foglie provenienti da piante da appartamento	organico	
foglie provenienti da spazzamento esterno	indifferenziato	
fondi di caffè	organico	
forbici	indifferenziato	
forbici di ferro	ecostazioni	<input type="checkbox"/>
forni a microonde	ecostazioni	<input type="checkbox"/>
forni elettrici da uso privato	ecostazioni	<input type="checkbox"/>
fotocopiatrici da uso privato	ingombranti/ecostaz.	<input checked="" type="checkbox"/> <input type="checkbox"/>
fotografie, diapositive	indifferenziato	
friggitrici da uso privato	ecostazioni	<input type="checkbox"/>
frigoriferi da uso privato	ingombranti/ecostaz.	<input checked="" type="checkbox"/> <input type="checkbox"/>
frullatori elettrici	ecostazioni	<input type="checkbox"/>
fustini in cartone	carta e cartone	



RIFIUTO

DESTINAZIONE

ganci per chiusura sacchetti	indifferenziato	
garze e cerotti	indifferenziato	
giacche e giacconi usati	ecostazioni/punti di raccolta	<input type="checkbox"/>
giochi, giocattoli di grandi dimensioni	ingombranti/ecostaz.	<input checked="" type="checkbox"/> <input type="checkbox"/>
giochi, giocattoli di piccole dimensioni	indifferenziato	
giornali e riviste	carta e cartone	
girello per bambini	ingombranti/ecostaz.	<input checked="" type="checkbox"/> <input type="checkbox"/>
gomma da cancellare	indifferenziato	
gomma da masticare	indifferenziato	
gommapiuma in piccole quantità	indifferenziato	
gomme per irrigazione	ecostazioni	<input type="checkbox"/>
granaglie	organico	
gratta e vinci	carta e cartone	
grattugia in metallo	ecostazioni	<input type="checkbox"/>
grondaie provenienti da ristrutturazione "fai da te"	ecostazioni	<input type="checkbox"/>
guaina catramata	Numero Verde CISA - ditta specializzata	

guarnizioni	indifferenziato	
gusci d'uovo	organico	
gusci di noci, nocciole e altra frutta secca	organico	
gusci in polistirolo	imballaggi in plastica	



RIFIUTO

DESTINAZIONE

hi-fi	ecostazioni	<input type="checkbox"/>
--------------	-------------	--------------------------



RIFIUTO

DESTINAZIONE

imballaggi contaminati da sostanze pericolose (etichettati T/F)	ecostazioni	<input type="checkbox"/>
imballaggi in carta e cartone	carta e cartone	
imballaggi in plastica con evidenti residui del contenuto	indifferenziato	
imballaggi per elettrodomestici in plastica o polistirolo	imballaggi in plastica	
incensi	indifferenziato	

indumenti (no stracci)	ecostazioni/punti di raccolta	<input type="checkbox"/> <input checked="" type="checkbox"/>
insetticidi per uso domestico	ecostazioni	<input type="checkbox"/>
intonaco proveniente da lavori di ristrutturazione "fai da te"	ecostazioni	<input type="checkbox"/>



RIFIUTO

DESTINAZIONE

lacche	ecostazioni	<input type="checkbox"/>
lamette usa e getta con protezione lama	indifferenziato	<input checked="" type="checkbox"/>
lamiere	ecostazioni	<input type="checkbox"/>
lampada a led	ecostazioni	<input type="checkbox"/>
lampada a scarica ad alta intensità	ecostazioni	<input type="checkbox"/>
lampada a vapori di sodio	ecostazioni	<input type="checkbox"/>
lampadari	ecostazioni	<input type="checkbox"/>
lampade a risparmio energetico	ecostazioni	<input type="checkbox"/>
lampadine a filamento (a incandescenza)	indifferenziato	<input checked="" type="checkbox"/>
lana di roccia (isolante)	Numero Verde CISA - ditta specializzata	<input checked="" type="checkbox"/>
lastre di vetro semplice (non in vetrocamera)	ecostazioni	<input type="checkbox"/>

lastre di vetrocamera	Numero Verde CISA - ditta specializzata	<input checked="" type="checkbox"/>
lastre mediche (radiografie)	indifferenziato	<input checked="" type="checkbox"/>
latte contenenti materiali non pericolosi	imballaggi in acciaio	<input checked="" type="checkbox"/>
lattine di alluminio per bevande	imballaggi in alluminio	<input checked="" type="checkbox"/>
lattine e latte contenenti materiali pericolosi (vernici, colle, solventi)	ecostazioni	<input type="checkbox"/>
lavastoviglie da uso privato	ingombranti/ecostaz.	<input checked="" type="checkbox"/> <input type="checkbox"/>
lavatrice da uso privato	ingombranti/ecostaz.	<input checked="" type="checkbox"/> <input type="checkbox"/>
lenti a contatto usate	indifferenziato	<input checked="" type="checkbox"/>
lenti di occhiali	indifferenziato	<input checked="" type="checkbox"/>
lenzuola	ecostazioni/punti di raccolta	<input type="checkbox"/> <input checked="" type="checkbox"/>
lettiera ecologica compostabile	organico	<input checked="" type="checkbox"/>
lettiera minerale	indifferenziato	<input checked="" type="checkbox"/>
liche di pesce	organico	<input checked="" type="checkbox"/>
lucidascarpe	indifferenziato	<input checked="" type="checkbox"/>
lumini votivi	indifferenziato	<input checked="" type="checkbox"/>



RIFIUTO

DESTINAZIONE

macchina fotografica	ecostazioni	<input type="checkbox"/>
macchine per cucire	ecostazioni	<input type="checkbox"/>
macerie provenienti da ristrutturazioni "fai da te" in grandi quantità	Numero Verde CISA - ditta specializzata	<input checked="" type="checkbox"/>
macerie provenienti da ristrutturazioni "fai da te" in piccole quantità	ecostazioni	<input type="checkbox"/>
materassi	ingombranti/ecostaz.	<input checked="" type="checkbox"/>
medicinali	ecostazioni/punti di raccolta	<input type="checkbox"/>
misuratori di pressioni elettronici	ecostazioni	<input type="checkbox"/>
mobili composti da più materiali	ingombranti/ecostaz.	<input checked="" type="checkbox"/>
monitor di computer	ecostazioni	<input type="checkbox"/>
montatura per occhiali	indifferenziato	<input checked="" type="checkbox"/>
mouse per pc	ecostazioni	<input type="checkbox"/>
mozziconi di sigarette e sigari	indifferenziato	<input checked="" type="checkbox"/>
musicassette	indifferenziato	<input checked="" type="checkbox"/>



RIFIUTO

DESTINAZIONE

nastro adesivo	indifferenziato	<input checked="" type="checkbox"/>
negativi fotografici	indifferenziato	<input checked="" type="checkbox"/>
neon/lampadine a fluorescenza	ecostazioni	<input type="checkbox"/>
noccioli di frutta	organico	<input checked="" type="checkbox"/>
nylon da imballaggio di grandi dimensione (puliti)	ecostazioni	<input type="checkbox"/>
nylon da imballaggio di piccole dimensioni (puliti)	imballaggi in plastica	<input checked="" type="checkbox"/>



RIFIUTO

DESTINAZIONE

occhiali	indifferenziato	<input checked="" type="checkbox"/>
oggetti in cristallo (soprammobili, vasi, vassoi, stoviglie)	indifferenziato	<input checked="" type="checkbox"/>
oggetti in metallo	ecostazioni	<input type="checkbox"/>
oggetti in porcellana	indifferenziato	<input checked="" type="checkbox"/>
oli vegetali (olio di frittura)	ecostazioni	<input type="checkbox"/>
olio minerale (olio auto)	ecostazioni	<input type="checkbox"/>

ombrelli e ombrelloni	ecostazioni	<input type="checkbox"/>
ossi grandi (braciola, ossobuco, ecc.)	indifferenziato	<input type="checkbox"/>
ossi piccoli (pollo, coniglio, etc)	organico	<input type="checkbox"/>



RIFIUTO

DESTINAZIONE

pacchetti sigarette	carta e cartone	<input type="checkbox"/>
paglia da imballaggio plastificata	imballaggi in plastica	<input type="checkbox"/>
paglia naturale	organico	<input type="checkbox"/>
paletta per le mosche	indifferenziato	<input type="checkbox"/>
paletta per raccogliere i rifiuti	indifferenziato	<input type="checkbox"/>
pallets	ingombranti/ecostaz.	<input type="checkbox"/>
palloni da gioco	indifferenziato	<input type="checkbox"/>
pannelli in truciolare o compensato	ecostazioni	<input type="checkbox"/>
pannelli poliaccoppiati per edilizia da manutenzioni domestiche	Numero Verde CISA - ditta specializzata	<input type="checkbox"/>
pannello fotovoltaico	ecostazioni	<input type="checkbox"/>
panni per la polvere	indifferenziato	<input type="checkbox"/>
pannolini / pannoloni	indifferenziato	<input type="checkbox"/>

paraurti delle auto in metallo provenienti da manutenzioni domestiche “fai da te”	ingombranti/ecostaz.	<input type="checkbox"/>
pastiglie, pillole, compresse medicinali	ecostazioni/punti di raccolta	<input type="checkbox"/>
pellicola per affettati	indifferenziato	<input type="checkbox"/>
pellicole di alluminio senza residui alimentari	imballaggi in alluminio	<input type="checkbox"/>
pellicole di cellophane o alluminio con evidenti residui alimentari	indifferenziato	<input type="checkbox"/>
pellicole di cellophane senza residui alimentari	imballaggi in plastica	<input type="checkbox"/>
pellicole fotografiche	indifferenziato	<input type="checkbox"/>
peluche	indifferenziato	<input type="checkbox"/>
pennelli uso scolastico	indifferenziato	<input type="checkbox"/>
pentole in metallo	ecostazioni	<input type="checkbox"/>
persiane	ecostazioni	<input type="checkbox"/>
pesce	organico	<input type="checkbox"/>
pettini per capelli	indifferenziato	<input type="checkbox"/>
piantine piccole da appartamento senza pane di terra	sfalci/organico	<input type="checkbox"/>
piastri anti zanzare	indifferenziato	<input type="checkbox"/>
piatti di carta usa e getta privi di contenuto	carta e cartone	<input type="checkbox"/>

piatti di plastica usa e getta (privi di contenuto)	imballaggi in plastica	<input checked="" type="checkbox"/>
piatti in ceramica	indifferenziato	<input checked="" type="checkbox"/>
pile per elettrodomestici	ecostazioni/punti di raccolta	<input type="checkbox"/> <input checked="" type="checkbox"/>
piume	indifferenziato	<input checked="" type="checkbox"/>
pneumatici provenienti da manutenzioni domestiche "fai da te"	ingombranti/ecostaz.	<input checked="" type="checkbox"/> <input type="checkbox"/>
polistirolo da imballaggio di medie e grandi dimensioni	ecostazioni	<input type="checkbox"/>
polistirolo da imballaggio di piccole dimensioni	imballaggi in plastica	<input checked="" type="checkbox"/>
poltrone	ingombranti/ecostaz.	<input checked="" type="checkbox"/> <input type="checkbox"/>
porcellana in grandi quantità	ecostazioni	<input type="checkbox"/>
porcellana in piccole quantità	indifferenziato	<input checked="" type="checkbox"/>
portafogli e portamonete	indifferenziato	<input checked="" type="checkbox"/>
porte	ingombranti/ecostaz.	<input checked="" type="checkbox"/> <input type="checkbox"/>
posate di acciaio	ecostazioni	<input type="checkbox"/>
posate di plastica usa e getta	indifferenziato	<input checked="" type="checkbox"/>
potature di alberi (tronco diametro non superiore a 10 cm)	sfalci/ecostaz.	<input checked="" type="checkbox"/> <input type="checkbox"/>
potature di siepi, cespugli e rosai	sfalci/ecostaz.	<input checked="" type="checkbox"/> <input type="checkbox"/>
pyrex (contenitori da forno)	indifferenziato	<input checked="" type="checkbox"/>



RIFIUTO

quaderni, senza copertina plastificata

DESTINAZIONE

carta e cartone



RIFIUTO

racchette (da sci, tennis, etc.)

DESTINAZIONE

indifferenziato



radio

ecostazioni



radiografie

indifferenziato



ramaglie, arbusti, rami

sfalci/ecostaz.



rametti e parti vegetali provenienti da piante da appartamento e senza pane di terra

sfalci/organico



rasoi elettrici

ecostazioni



rasoi usa e getta (lamette) con copertura/protezione lama

indifferenziato



reggette per legatura pacchi

imballaggi in plastica



residui da orto domestico

sfalci/ecostaz.



reti frutta e verdura

imballaggi in plastica



reti metalliche	ingombranti/ecostaz.	■ □
reti per letti	ingombranti/ecostaz.	■ □
retino da pesca	indifferenziato	■
rifiuti medicali (siringhe, sacche plasma, contenitori soluzione fisiologica, cannule)	indifferenziato	■
rubinetteria in metallo	ecostazioni	□
rullino fotografico	indifferenziato	■



RIFIUTO

DESTINAZIONE

sacche plasma per dalisi	indifferenziato	■
sacchetti aspirapolvere	indifferenziato	■
sacchetti di carta con interno in alluminio o plastica	indifferenziato	■
sacchetti in plastica con interno in alluminio	indifferenziato	■
sacchetti in plastica per alimenti	imballaggi in plastica	■
sacchetto usato per aspirapolvere	indifferenziato	■
sacchi per il cemento	carta e cartone	■
salviette di carta imbevute di sostanze tossico/nocive (alcool, varechina, etc.)	indifferenziato	■

salviette umidificate	indifferenziato	■
salviette umidificate biodegradabili e compostabili	organico	■
sanitari in ceramica (bidet, lavabo, piatto doccia, vasca, wc)	ingombranti/ecostaz.	■ □
sapone e prodotti pulizia	indifferenziato	■
scaffali in ferro	ingombranti/ecostaz.	■ □
scale pieghevoli in legno	ingombranti/ecostaz.	■ □
scale pieghevoli in metallo	ingombranti/ecostaz.	■ □
scarpe	ecostazioni/punti di raccolta	□ ■
scarponi da sci non riutilizzabili	indifferenziato	■
scarti di selvaggina (piccole quantità)	organico	■
scatole di cartone e cartoncino	carta e cartone	■
scatole in acciaio prive di contenuto (dolciumi, cibo per animali)	imballaggi in acciaio	■
scatole pizza senza contenuto	carta e cartone	■
scolette di alluminio per alimenti	imballaggi in alluminio	■
schermi di computer	ecostazioni	□
sci	ingombranti/ecostaz.	■ □
sciropi	ecostazioni/punti di raccolta	□ ■

scolapasta in metallo	ecostazioni	<input type="checkbox"/>
scolapasta in plastica	indifferenziato	<input checked="" type="checkbox"/>
scontrini fiscali di carta termica	indifferenziato	<input checked="" type="checkbox"/>
scotch adesivo da pacchi	indifferenziato	<input checked="" type="checkbox"/>
sdraio	ingombranti/ecostaz.	<input checked="" type="checkbox"/> <input type="checkbox"/>
secchio in plastica (medio e grande)	ecostazioni	<input type="checkbox"/>
secchio in plastica (piccolo)	indifferenziato	<input checked="" type="checkbox"/>
sedie e sdraio in plastica da giardino	ingombranti/ecostaz.	<input checked="" type="checkbox"/> <input type="checkbox"/>
sedie in legno	ingombranti/ecostaz.	<input checked="" type="checkbox"/> <input type="checkbox"/>
segatura imbevuta di olio o sostanze detergenti	indifferenziato	<input checked="" type="checkbox"/>
segatura non trattata in piccole quantità	sfalci/ecostaz.	<input checked="" type="checkbox"/> <input type="checkbox"/>
seggiolini auto per bambini	ingombranti/ecostaz.	<input checked="" type="checkbox"/> <input type="checkbox"/>
sfalci	sfalci/ecostaz.	<input checked="" type="checkbox"/> <input type="checkbox"/>
sigarette	indifferenziato	<input checked="" type="checkbox"/>
siringhe ed aghi (adeguat. protetti)	indifferenziato	<input checked="" type="checkbox"/>
smalto per unghie (contenitore)	indifferenziato	<input checked="" type="checkbox"/>
sottovasi in plastica	indifferenziato	<input checked="" type="checkbox"/>
spazzole per capelli	indifferenziato	<input checked="" type="checkbox"/>
spazzolini da denti	indifferenziato	<input checked="" type="checkbox"/>

specchi	ecostazioni	<input type="checkbox"/>
specchietti auto	indifferenziato	<input checked="" type="checkbox"/>
spugne per pulire e lavare	indifferenziato	<input checked="" type="checkbox"/>
spugne sintetiche per composizioni floreali	indifferenziato	<input checked="" type="checkbox"/>
stampanti ad uso privato	ingombranti/ecostaz.	<input checked="" type="checkbox"/> <input type="checkbox"/>
stendbiancheria	ingombranti/ecostaz.	<input checked="" type="checkbox"/> <input type="checkbox"/>
stracci	indifferenziato	<input checked="" type="checkbox"/>
strumenti musicali	ecostazioni	<input type="checkbox"/>
stufe	ingombranti/ecostaz.	<input checked="" type="checkbox"/> <input type="checkbox"/>
stuzzicadenti	organico	<input checked="" type="checkbox"/>



RIFIUTO

DESTINAZIONE

tagliere in legno	ecostazioni	<input type="checkbox"/>
tagliere in plastica	indifferenziato	<input checked="" type="checkbox"/>
tamponi per timbri	indifferenziato	<input checked="" type="checkbox"/>
taniche vuote e senza residui di contenuto	ecostazioni	<input type="checkbox"/>
tapparelle	ingombranti/ecostaz.	<input checked="" type="checkbox"/> <input type="checkbox"/>
tappeti (grandi e medie dimensioni)	ingombranti/ecostaz.	<input checked="" type="checkbox"/> <input type="checkbox"/>

tappeti (piccole dimensioni)	indifferenziato	■
tappi a corona in metallo	imballaggi in acciaio	■
tappi a vite per bottiglie olio, vino, liquori	imballaggi in alluminio	■
tappi di sughero	organico	■
tappi in plastica	imballaggi in plastica	■
tappi in silicone	indifferenziato	■
tastiere per computer	ecostazioni	□
tavoli di legno	ingombranti/ecostaz.	■ □
tavoli in plastica da giardino	ingombranti/ecostaz.	■ □
tazze e tazzine in piccole quantità	indifferenziato	■
telefoni cellulari	ecostazioni	□
telefoni fissi	ecostazioni	□
televisori	ecostazioni	□
teli per serra e pacciamatura	ecostazioni	□
tende in plastica per doccia	indifferenziato	■
tende per esterno	ingombranti/ecostaz.	■ □
tende per interno	indifferenziato	■
termometro a mercurio	ecostazioni	□
termometro elettrico	ecostazioni	□
termosifoni provenienti da lavori di ristrutturazione "fai da te"	ingombranti/ecostaz.	■ □
terriccio da rinvaso	organico	■

tetra pak (cartone del latte, panna, succhi)	carta e cartone	■
tintura per capelli	indifferenziato	■
tovaglioli di carta imbevuti di acqua o con residui di cibo	organico	■
tovaglioli di carta puliti	carta e cartone	■
trapano	ecostazioni	□
trapunta	ecostazioni	□
triciclo	ingombranti/ecostaz.	■ □
tubetti di colore a olio	indifferenziato	■
tubetti in alluminio per dentifricio (privi di contenuto)	imballaggi in alluminio	■
tubetti in plastica per alimenti (privi di contenuto)	imballaggi in plastica	■
tubetti in plastica per dentifricio (privi di contenuto)	imballaggi in plastica	■
tubetti per tinta capelli	indifferenziato	■
tubi al neon (lampade a fluorescenza)	ingombranti/ecostaz.	■ □
tubi di metallo	ecostazioni	□
tubi in gomma e pvc	ecostazioni	□



RIFIUTO

DESTINAZIONE

uova	organico	
-------------	----------	--



RIFIUTO

DESTINAZIONE

valigie	ingombranti/ecostaz.	<input type="checkbox"/>
vaschetta in alluminio e fogli	imballaggi in alluminio	
vaschetta in polistirolo uso alimentare (priva di contenuto)	imballaggi in plastica	
vasetto di plastica uso alimentare (privo di contenuto)	imballaggi in plastica	
vasi di cemento, metallo, terracotta, plastica, di grandi dimensioni	ecostazioni	<input type="checkbox"/>
vasi e vasetti di vetro (privi di contenuto)	vetro	
vasi in plastica da vivaio (privi di contenuto)	imballaggi in plastica	
vassoi di cartoncino	carta e cartone	

vassoi per alimenti in polistirolo (privi di contenuto)	imballaggi in plastica	
--	------------------------	--

veneziane	ingombranti/ecostaz.	<input type="checkbox"/>
------------------	----------------------	--------------------------

verdura	organico	
----------------	----------	--

vernici	ecostazioni	<input type="checkbox"/>
----------------	-------------	--------------------------

vetri rotti	ecostazioni	<input type="checkbox"/>
--------------------	-------------	--------------------------

vetri smerigliati	ecostazioni	<input type="checkbox"/>
--------------------------	-------------	--------------------------

vetro protettivo per cellulare	indifferenziato	
---------------------------------------	-----------------	--

vetro termico da forno (es: pirex, vetroceramica)	indifferenziato	
--	-----------------	--

vetro utilizzato per contenere medicinali liquidi	ecostazioni/punti di raccolta	<input type="checkbox"/>
--	-------------------------------	--------------------------

videocassette vhs	indifferenziato	
--------------------------	-----------------	--

videoregistratori	ecostazioni	<input type="checkbox"/>
--------------------------	-------------	--------------------------



RIFIUTO

DESTINAZIONE

zainetti scuola non riutilizzabili	indifferenziato	
---	-----------------	--

zainetti usati in buono stato	ecostazioni/punti di raccolta	<input type="checkbox"/>
--------------------------------------	-------------------------------	--------------------------

zanzariere	ecostazioni	<input type="checkbox"/>
-------------------	-------------	--------------------------

zerbino	indifferenziato	
----------------	-----------------	--

Contatti e INFORMAZIONI

Risolvi i tuoi dubbi sulla raccolta differenziata.

Contatta Consorzio CISA attraverso i canali disponibili.



www.cisaweb.info



Numero Verde

800 071302



Consorzio
Cisa Ente



**Punto informativo
Cisa di Ciriè**

via Trento 21/d

- dal lunedì al giovedì
9.00-13.00
e 14.00-17.00
- il venerdì 9.00-12.30
e 13.15-16.00

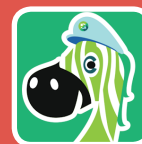

Dubbi sulla raccolta
differenziata?

Leggi il codice a
barre con **Junker**



App gratuita sulla
raccolta differenziata
del territorio

Beato chi lo sApp

